

MOTOBOMBA CENTRIFUGA USO GENERAL "LINEA HY-FLO" MONOBLOCK GASOLINA



Version: Sello Mecanico.
 Ø Rotor: 178mm.
 Ø Max. Particulas: 5mm.
 Motor: Gasolina 8.0 HP.
 Marca: Briggs & Stratton

MODELO:
20AG/20I
 CONEXION: Roscada NPT
 Succion: 2"
 Descarga: 2"

CAUDAL - m³/h

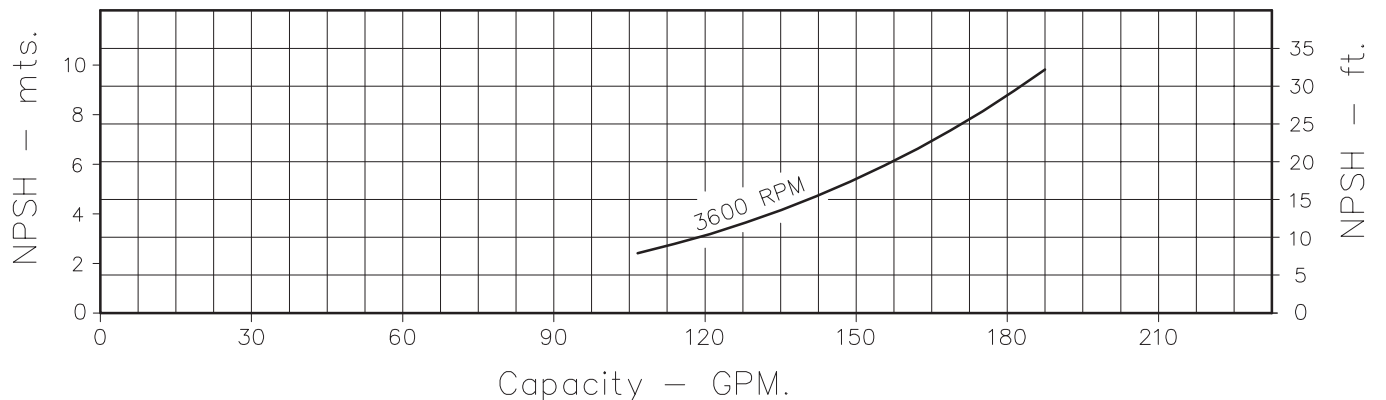
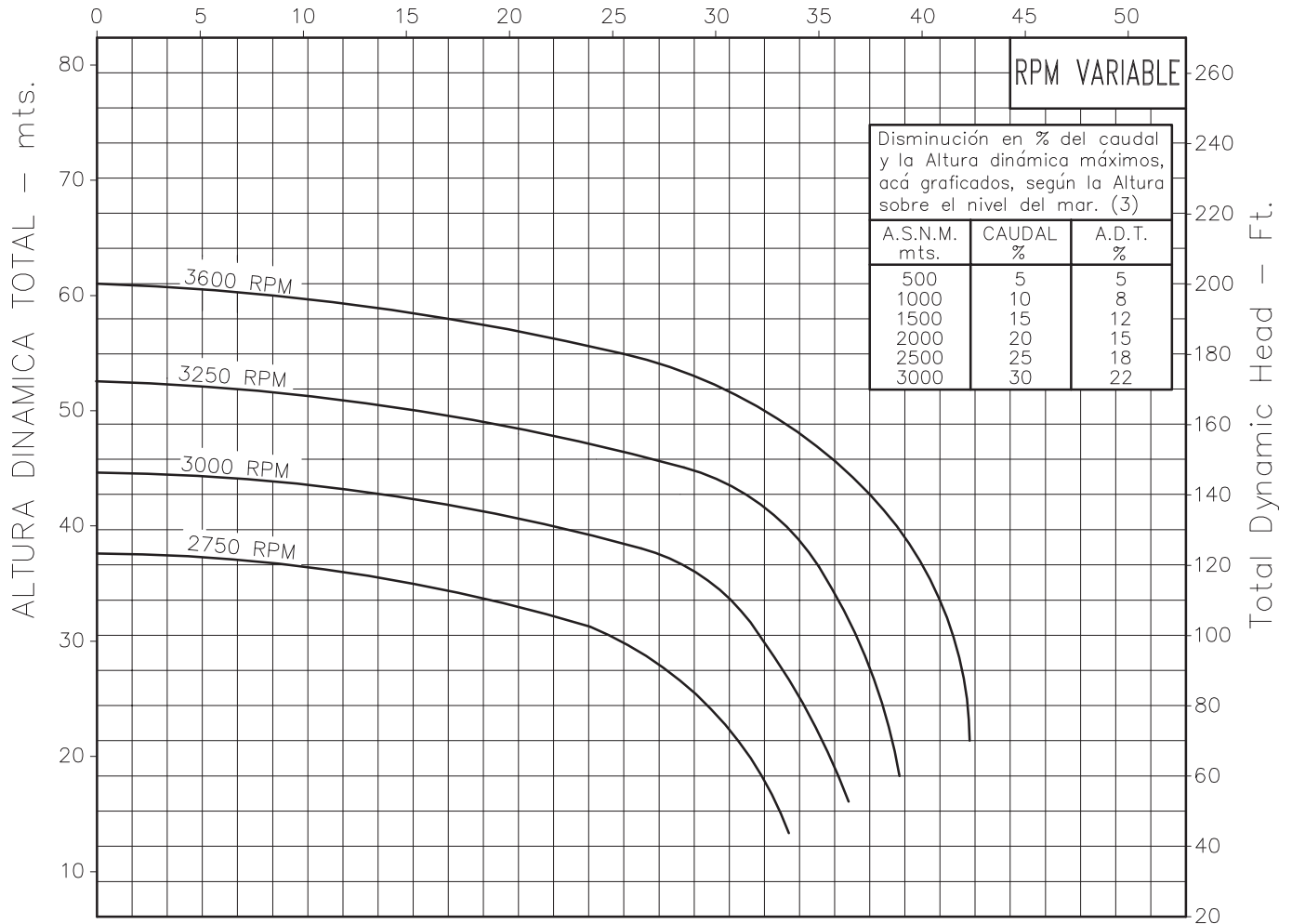

Codigo: 015030CU
 Revision: R1
 Fecha: JUL-30-13
 Reemp: MAY-30-01

NOTAS: 1. Densidad del agua a 4 °C : 1 gr/cm³
 2. Curvas desarrolladas a Nivel del Mar
 3. Valores aproximados y de referencia. El motor pierde potencia por la A.S.N.M. Asegure el NPSHR para garantizar comportamiento.

Caudal Max.	gpm
Altura Max.	ft
Eficiencia Max.	%